

# TEST DE LÜSCHER NIVEL I

Aplicación y Tabulación



CDO E-DUTEKNICA

# TEST DE LÜSCHER NIVEL I

## Aplicación y Tabulación



### PROPÓSITO DEL CURSO

---

El color es un estímulo que afecta al sistema nervioso. Se ha constatado que esta estimulación se asocia a distintas respuestas del Sistema Nervioso Autónomo (SNA), en sus fracciones simpáticas y parasimpáticas.

Sobre esta base biológica, se estableció una relación entre reacciones psicológicas y estímulos visuales específicos. El tipo e intensidad de las repuestas psicológicas varía en cada individuo. Esto se explica considerando que la disposición a reaccionar frente a la estimulación de cada una de las fracciones del SNA esta asociada con la satisfacción adecuada o no de necesidades psíquicas básicas.

Desde el campo de la neurología, la psiquiatría y la psicología han existido estudios que relacionan los estímulos cromáticos con determinadas características psicológicas.

A partir de los antecedentes existentes el Dr. Suizo-alemán Max Lüscher, funda la denominada “Psicología de los Colores” que se señala que el estímulo cromático tiene un significado psicológico y fisiológico objetivo para todas las personas independientes de sexo, edad, cultura.

### OBJETIVOS

---

#### Objetivo General

Conocer la teoría de la psicología Autorregulativa del profesor Max Lüscher y administrar e interpretar por completo el protocolo, manejando las relaciones interpretativas dentro del mismo e identificar los indicadores más importantes desde un punto de vista clínico y laboral.

#### Al término del curso los profesionales serán capaces de:

- Conocer la historia y Fundamentos del test.
- Conocer las láminas.
- Aprender a administrar la prueba, tanto individual como grupalmente.
- Conocer los pasos del proceso de tabulación para ser aplicado eficientemente.
- Realizar aplicación práctica del test por medio de análisis de casos, corrección e interpretación de protocolos.
- Realizar diagnósticos de personalidad y evaluación de características y habilidades personales.
- personales.

# TEST DE LÜSCHER NIVEL I

## Aplicación y Tabulación



### DIRIGIDO A:

---

Psicólogos de toda área para la evaluación de las dinámicas actuales y profundas de la personalidad, y a la detección de situaciones de riesgo psicológico y/o psicossomático. La prueba ha tenido gran aceptación habiendo participado desde 1993 a la fecha, más de 2500 psicólogos en los cursos que se han dictado.

### RELATOR

---

#### *Victor Hugo Arancibia*

Psicólogo, Pontificia Universidad Católica de Chile. Magíster en Administración de Empresas (MBA), con mención en Recursos Humanos y Diplomado en Desarrollo Organizacional de la Universidad de Chile. Profesor del Departamento de Psicología de la Universidad de Chile. Gerente de Desarrollo e Innovación de CDO Díaz y Consultores Asociados. Ex Director Técnico de CDO Consulting Group y de la División Consultoría de CDO Consultores. Consultor Senior de Empresas Privadas e Instituciones Públicas del país, desempeñando roles de jefe de proyectos, consultor senior y/o relator de programas de capacitación, estudios organizacionales y evaluador en procesos de Selección. Relator Certificado de Barnes & Conti (USA) en Exercising Influence, Managing Innovation & Strategic Thinking. Miembro de la Association for Talent Development (ATD, ex ASTD) y la Society for Human Resource Management (SRHM), USA.

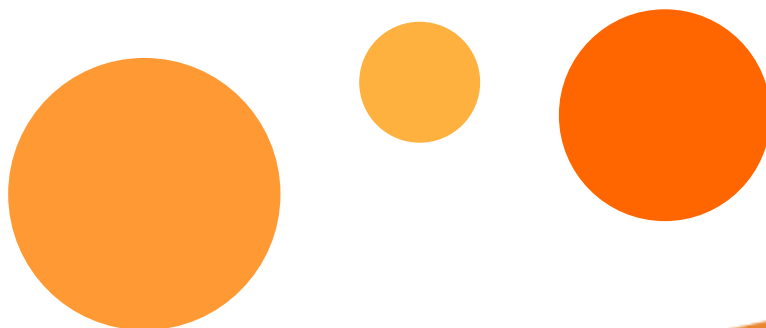

# TEST DE LÜSCHER NIVEL I

## Aplicación y Tabulación



## CONTENIDOS

---

### Contenidos Generales

- Introducción sobre el uso del color en Psicoterapia.
- Fisiología y Psicología de los colores.
- Técnicas y reglas de Administración.
- El protocolo: Una mirada global.
- Técnica Interpretativa.
- Aplicaciones particulares del Test.
  - Psicología Organizacional.
  - Psicología Clínica.
  - Psicología Educacional.

## METODOLOGÍA

---

El taller se centra en la combinación de clases expositivas con ejercicios de clases, que permita una facilitación del proceso interpretativo de la técnica proyectiva.

# TEST DE LÜSCHER NIVEL I

## Aplicación y Tabulación



### ANTECEDENTES GENERALES

<b>Organismo Ejecutor:</b>	CDO EDUTEKNICA S.A.
<b>RUT Organismo Ejecutor:</b>	76.617.220-2
<b>Lugar de Ejecución:</b>	Obispo Donoso 6, piso 7-oficina 701 - Providencia – Santiago
<b>Modalidad:</b>	Presencial
<b>Nombre Sence:</b>	Aplicación e Interpretación del test de Lüscher
<b>Código Sence:</b>	<b>12379-40634</b>
<b>ID Convenio Marco</b>	<b>1161743</b>
<b>Duración:</b>	16 Horas Cronológicas

### CALENDARIO DE CLASES

Día	Fecha	Horarios	Horas
Martes	6-12-2019	09:00 a 13:00 y 14:00 a 18:00 Hrs.	8
Miércoles	7-12-2019	09:00 a 13:00 y 14:00 a 18:00 Hrs.	8

- La inscripción ante SENCE, en caso de utilizar esta franquicia tributaria, debe ser gestionada por su empresa. Si su empresa opera por intermedio de OTIC, para efectos de uso de la franquicia tributaria, la comunicación de inscripción al curso debe ser informada a ésta.

#### Derechos del Participante

- Archivador con el material del curso
- Block de apuntes y lápiz corporativo
- Servicio de Coffee
- Diploma de Participación

# TEST DE LÜSCHER NIVEL I

Aplicación y Tabulación



## ANTECEDENTES COMERCIALES

---

Precio de Lista: **\$170.000-**

### Descuentos a Particulares

Tenemos un descuento especial del 20% si te inscribes antes del 8 de Octubre 2019.  
Por inscripciones de 2 participantes el descuento es de 25%, y de 3 o más participantes se otorgará un **30% de descuento** sobre precio lista.

### Forma de Pago:

- **Contado:** Tarjeta de Débito, Tarjeta de Crédito, Red Compra, Transfiere, Cheque al Día.
- **Pago en Cuotas:** de 2 hasta 6 cheques sin intereses.



\* Los pagos pueden efectuarse el día de inicio de la actividad, o bien hacerse previamente vía Depósito o Transferencia Bancaria.

**NOTA: Para formalizar el registro se requiere una preinscripción de \$30.000. a modo de abono del monto total del curso.**

### Pago contra factura.

#### *Datos para pagos:*

CDO Eduteknica S.A.

RUT. 76.617.220-2

Cta. Cte. N° 59-2877-0 Banco Santander

- *Al tratarse de una actividad de capacitación abierta CDO EDUTEKNICA confirmará con una semana de anticipación la realización de la actividad.*

## CONTACTO

---

**Nicolás López C.**

**Encargado OTEC**

CDO EDUTEKNICA

E-mail : nlopez@cdodiaz.cl